

TERME COLLI EUGANEI

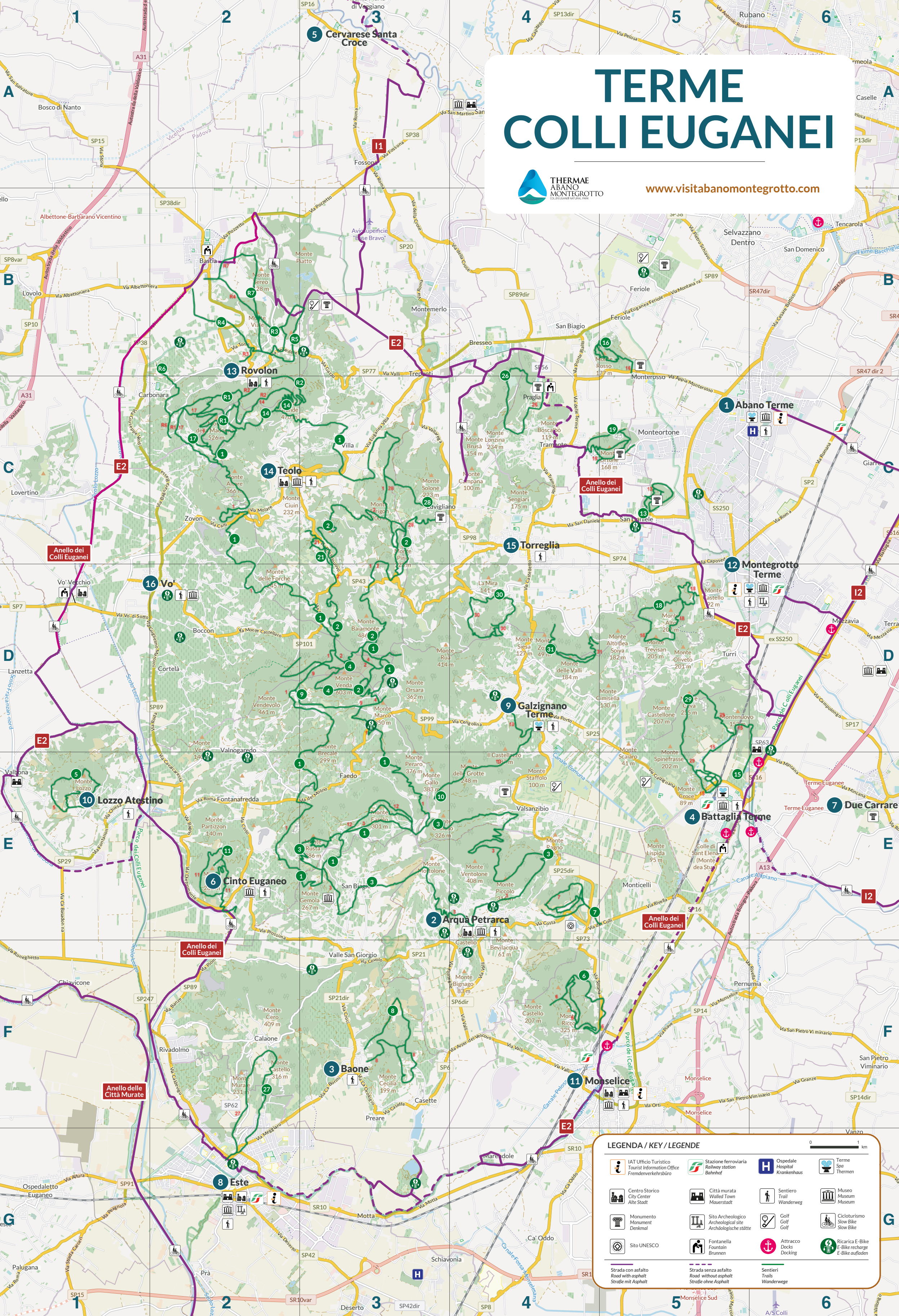

www.visitabanomontegrotto.com



LEGENDA / KEY / LEGENDE

IAT Ufficio Turistico Tourist Information Office Freunderverkehrsbüro	Stazione ferroviaria Railway station Bahnhof	Ospedale Hospital Krankenhaus	Terme Spa Thermen
Centro Storico City Center Alte Stadt	Città murata Walled Town Mauerstadt	Sentiero Trail Wanderweg	Museo Museum Museum
Monumento Monument Denkmal	Sito Archeologico Archaeological site Archäologische stätte	Golf Golf	Cicloturismo Slow Bike Slow Bike
Sito UNESCO	Fontanella Fountain Brunnen	Attracco Docks Docking	Ricarica E-Bike E-Bike recharge E-Bike aufladen
Strada con asfalto Road with asphalt Straße mit Asphalt	Strada senza asfalto Road without asphalt Straße ohne Asphalt	Sentieri Trails Wanderwege	

BENVENUTI! / WELCOME! / WILLKOMMEN!



www.visitabanomontegrotto.com

IL PARCO REGIONALE DEI COLLI EUGANEI / THE REGIONAL PARK OF THE EUGANEAN HILLS / DER REGIONALPARK DER EUGANEISCHEN HÜGEL

Scopri i sentieri / Discover the trails / Entdecken Sie die Wanderwege: www.parcocolleuganei.com

- | | | |
|---|--|---|
| <p>N. 1 - Alta Via dei Colli Euganei
 ☉ Baone, Cinto Euganeo, Teolo, Vo'</p> <p>N. 2 - Sentiero Naturalistico dei Colli Euganei Centrali
 ☉ Cinto Euganeo, Teolo, Torreglia, Vo'</p> <p>N. 3 - Sentiero Atestino
 ☉ Arquà Petrarca, Baone, Cinto Euganeo, Galzignano Terme</p> <p>N. 4 - Sentiero del Monte Venda G.G.Lorenzoni
 ☉ Cinto Euganeo, Galzignano Terme, Teolo, Vo'</p> <p>N. 5 - Sentiero del Monte Lozzo
 ☉ Lozzo Atestino</p> <p>N. 6 - Sentiero del Monte Ricco e Monte Castello
 ☉ Monselice</p> <p>N. 7 - Sentiero del Monte Calbarina e del Monte Piccolo
 ☉ Arquà Petrarca</p> <p>N. 8 - Sentiero del Monte Cecilia
 ☉ Baone</p> | <p>N. 9 - Sentiero del Monte Venda
 ☉ Cinto Euganeo, Galzignano Terme, Vo'</p> <p>N.10 - Sentiero del Monte Gallo, Monte delle Grotte e Monte delle Basse
 ☉ Galzignano Terme</p> <p>N.11 - Sentiero del Monte Cinto
 ☉ Cinto Euganeo</p> <p>N.12 - Sentiero del Monte Fasolo
 ☉ Cinto Euganeo</p> <p>N.13 - Sentiero del Monte San Daniele
 ☉ Abano Terme</p> <p>N.14 - Sentiero del Monte Grande
 ☉ Rovolon, Teolo</p> <p>N.15 - Sentiero del Ferro di Cavallo
 ☉ Battaglia Terme</p> <p>N.16 - Sentiero del Monte Rosso
 ☉ Abano Terme, Teolo</p> <p>N.17 - Sentiero del Monte della Madonna
 ☉ Rovolon, Teolo</p> | <p>N.18 - Sentiero Villa Draghi
 ☉ Montegrotto Terme</p> <p>N.19 - Sentiero di Monte Ortone
 ☉ Abano Terme, Teolo</p> <p>N.21 - I sentieri di Rocca Pendice
 ☉ Teolo</p> <p>N.26 - Sentiero del Giubileo
 ☉ Teolo, Torreglia</p> <p>N.27 - Sentiero del Principe
 ☉ Baone, Este</p> <p>N.28 - Antichi sentieri sopra Luvigliano
 ☉ Teolo, Torreglia</p> <p>N.29 - Sentiero Cava Monte Croce Sentiero delle Creste
 ☉ Battaglia Terme</p> <p>N.30 - Percorso storico naturalistico del Roccolo Bonato
 ☉ Torreglia</p> <p>N.31 - Il sentiero Monte delle Valli
 ☉ Galzignano Terme, Torreglia</p> |
|---|--|---|

☉ Comuni / Municipalities / Gemeinden

TERME E COLLI EUGANEI

PRINCIPALI PUNTI DI INTERESSE NEL TERRITORIO / WHAT TO SEE / SEHENSWÜRDIGKEITEN

1 ABANO TERME:

La capitale del mondo termale / The world's spa capital / Die Hauptstadt der ThermalWelt
 Museo Internazionale della Maschera Villa Trevisan Savioli, Santuario della Beata Vergine della Salute, Villa Bassi Rathgeb - Museo Civico, Villa Rigoni Savioli, Monastero San Daniele, Parco Montirone.

2 ARQUÀ PETRARCA:

La magia del Medioevo e dimora di Francesco Petrarca / The magic of the Middle Ages and the house of Francesco Petrarca / Die Magie des Mittelalters und das Haus von Francesco Petrarca
 Casa del Petrarca, Oratorio di Santissima Trinità, Foresteria Callegari, Chiesa di Santa Maria Assunta e Tomba del Petrarca, Fonte del Petrarca, Fondazione musicale Masiero e Centanin, Laghetto della Costa Sito Palafitticolo UNESCO.

3 BAONE:

L'antico feudo sul Monte Cecilia / The ancient fief on Monte Cecilia / Das alte Rittergut auf dem Monte Cecilia
 Museo Naturalistico di Villa Beatrice.

4 BATTAGLIA TERME:

Snodo della rete fluviale che congiunge i Colli Euganei con la laguna veneta e l'Adriatico / River network junction that connects the Euganean Hills with the Venetian lagoon and the Adriatic Sea / Schnittpunkt des Flussnetzes, das die Euganeischen Hügel mit der Venetianischen Lagune und der Adria verbindet
 Castello del Catajo, Museo della Navigazione Fluviale, Villa Selvatico.

5 CERVARESE SANTA CROCE:

Sulle sponde del Bacchiglione / On the banks of the Bacchiglione / An den Ufern des Bacchiglione
 Museo del Fiume Bacchiglione - Castello di San Martino della Vaneza.

6 CINTO EUGANEO:

Dove si "cattura" l'acqua / Where water is "captured" / Wo man das Wasser "auffängt"
 Museo Geopaleontologico Cava Bomba.

7 DUE CARRARE:

La culla dei Carraresi / The cradle of the Carraresi / Die Wiege der Carraresi
 Abbazia di Santo Stefano, Castello di San Pelagio - Museo dell'Arca e dello Spazio.

8 ESTE:

Città di antichissima origine / City of ancient origin / Eine Stadt mit alten Wurzeln
 Palazzo Mocenigo sede Museo Nazionale Atestino, Cinta Muraria del Castello Carrarese con giardini pubblici, Duomo abbaziale di Santa Tecla con pala di G.B. Tiepolo, Santuario Basilica di S. Maria delle Grazie, Aree archeologiche della Necropoli preromana e del Quartiere pubblico romano.

9 GALZIGNANO TERME:

La villeggiatura dei nobili e il paese del golf / The holiday site of the nobles and the town of golf / Die Sommerfrische der Adligen und die Golfstadt
 Museo dei Colli Euganei, Giardini Monumentali di Villa Barbarigo a Valsanzibio, Borgo vecchio di Valsanzibio, Anfiteatro del Venda (luogo di eventi), Casa Marina centro visite Parco Regionale dei Colli Euganei.

10 LOZZO ATESTINO:

Tra boschi, vigneti e canali sulle pendici del Monte Lozzo / Among woods, vineyards and canals on the slopes of Mount Lozzo / Zwischen Wäldern, Weinbergen und Kanälen an den Hängen des Monte Lozzo
 Castello di Valbona.

11 MONSELICE:

Terra di atmosfere antiche / Where yesterday awaits / Ein land mit viel Geschichte
 Castello di Monselice, Museo San Paolo, Santuario Giubilare delle Sette Chiese, Oratorio di San Giorgio, Pieve di Santa Giustina, Villa Pisani, Mastio Federiciano.

12 MONTEGROTTO TERME:

Centro termale d'eccellenza e luogo ricco di leggende / Spa centre of excellence and a place rich in legends / Ein Kurort der Spitzenklasse und ein Ort voller Legenden
 Museo del Termalismo antico e del territorio, Casa delle Farfalle Butterfly Arc, Scavi Romani, Piscina Y-40.

13 ROVOLON:

Il punto di partenza per numerosi sentieri / The starting point for many walking trails / Ausgangspunkt für zahlreiche Wanderungen
 Parco Frassanelle, Villa Papafava.

14 TEOLO:

Nel cuore dei colli / In the heart of the hills / Im Herzen der Hügel
 Abbazia Benedettina di Praglia, Museo di arte contemporanea Dino Formaggio, Parco Avventura delle Fiorine.

15 TORREGLIA:

Un luogo che concilia lo spirito / A place to soothe the spirit / Ein Ort, der den Geist in Einklang bringt
 Luvigliano, Fai - Villa dei Vescovi, Museo Luxardo.

16 VO':

Incontro tra i colli e la pianura / Where the Hills and the Plains meet / Wo sich die Hügel und die Ebene treffen
 Muvi - Museo del Vino, Villa Contarini Giovanelli-Venier - sede del Museo del Paesaggio e luogo della memoria della Shoah.

PER MAGGIORI INFORMAZIONI
 FOR MORE INFORMATION PLEASE CONTACT
 FÜR WEITERE INFORMATIONEN

- Abano Terme - T. +39 049 8669055
- Montegrotto Terme - T. +39 049 8928311
- Monselice - T. +39 0429 783026
- Este - T. +39 0429 600462

www.visitabanomontegrotto.com
www.stradadelvinocolleuganei.it
www.parcocolleuganei.com
www.parcopetrarca.com