



**ORARI**  
 Venerdì e sabato 15-18  
 Domenica 14,30-18,30  
 Biglietto intero euro 6,00 **CON ARTE TERME CARD euro 3,00**

L'imponente loggia affrescata vi dà il benvenuto nel nuovo Museo della città di Abano Terme.  
 La villa padronale del XVI sec., preziosamente affrescata secondo il gusto del tardo '500 e inizi del '600, riporta celebri episodi storici e mitologici. Ospita, dopo una lunga attesa e molto lavoro, una ricca collezione di mobili, oggetti, incisioni, disegni e dipinti, dal XV al XX secolo.  
 Un Museo-casa il cui percorso storico e artistico, guida il visitatore nel gusto e nella cultura del XIX secolo.  
 Tra gli artisti ricordiamo Palma il Giovane, Pietro e Alessandro Longhi, Gian Domenico Tiepolo, Moretto da Brescia, Giovan Battista Moroni, Alessandro Magnasco.  
 Tra le opere esposte evidenziamo l'affascinante *Ritratto di Eleonora Tallone*, opera di Cesare Tallone e il *Ritratto di Isabella Novak* opera del bergamasco Rinaldo Agazzi. Proprio quest'ultima è la madre di Roberto Bassi Rathgeb che ancora oggi continua ad aprire le porte della sua collezione.

**MUSEO CIVICO VILLA BASSI RATHGEB**  
 Via Apia Monterosso, 52 - Abano Terme - T. 049 8245269-218-277  
 www.abanoterme.net





STUDIO LANZA

---

**CREDITI FOTOGRAFICI**

Museo Internazionale della Maschera © 1948-2018 Collezione Paola Piizzi e Sarah Sartori tutti i diritti riservati	Museo Diocesano © Archivio fotografico Museo Diocesano
Villa Vescovi © Giorgio Majno fotografo	Museo Villa Bassi Rathgeb su gentile concessione Comune di Abano Terme, Assessorato alla Cultura
Aree Archeologiche Montegrotto Terme Archivio SABAP-VE-MET.	Butterfly Arc © Butterfly Arc
Castello Catajo © Enrico Paggiaro	Esapolis © Butterfly Arc
Museo navigazione © Rastrelli	Castello San Pelagio © Castello di San Pelagio
Musme © Andrea Avezzù	Giardino Monumentale di Valsanzibio © Tenuta Valsanzibio srl
Museo Nazionale Atestino Ministero per i Beni e le Attività Culturali, Polo Museale del Veneto	Castello di Monselice © Immobiliare Marco Polo srl
Casa Petrarca, Palazzo Ragione e Musei Eremitani su gentile concessione del Comune di Padova, Assessorato alla Cultura	Orto Botanico © Orto Botanico dell'Università di Padova
Palazzo Zabarella © Fondazione Bano	Padova Ebraica © Comunità Ebraica di Padova

**ORARI**  
 Martedì: 9,00-15,00 / ultimo ingresso ore 14,00  
 Mercoledì e Venerdì: 9,00 - 17,00 / ultimo ingresso ore 16,00  
 Domenica: 14,00-17,00 / ultimo ingresso ore 16,00  
 DA MAGGIO A SETTEMBRE 17,00-20,00 / ultimo ingresso ore 19,00  
 Chiuso in agosto.  
 Biglietto intero euro 7,00 **CON ARTE TERME CARD euro 5,00**

**MUSEO INTERNAZIONALE DELLA MASCHERA**  
**AMLETO E DONATO SARTORI**  
 Via Savioii, 2 - Abano Terme  
 T. 049 8601642 / cell. 349 6211033  
 info@sartorimaskmuseum.it

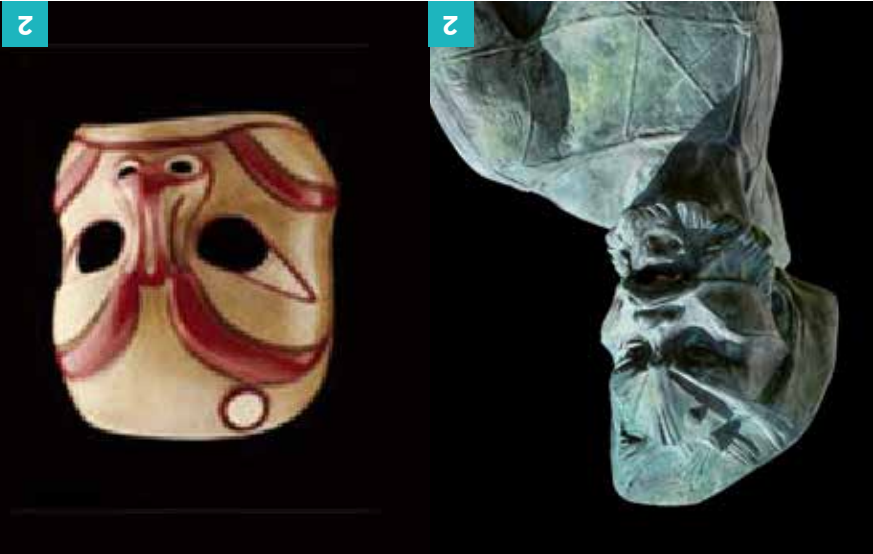

**I LUOGHI DELLA CARD**



**INFORMAZIONI - ARTE TERME CARD**

Carta per l'accesso a luoghi e servizi, prevede condizioni vantaggiose per i possessori. È personale e non cedibile, va presentata presso le biglietterie dei musei convenzionati o presso gli esercenti che espongono la vetrofania della card.  
**Costo €5.** Ha valenza annuale e si può acquistare presso i seguenti punti di Informazione ed Accoglienza Turistica:  
**IAT ABANO TERME** - Via Pietro d'Abano, 18 - T. 049 8669055  
**IAT MONTEGROTTO TERME** - Viale Stazione, 60 - T. 049 8928311  
**IAT ESTE** - Via Guido Negri, 9 - T. 0429 600462  
**IAT MONSELICE** - Palazzo della Loggetta, via del Santuario, 2 - T. 0429 783026

**TRASPORTI**

Arte Terme Card permette tariffe ridotte speciali:  
**Consorzio Arte Taxi Abano** T. 049 667842  
 Riduzione del 10% sulle tratte per raggiungere i monumenti convenzionati (sono esclusi dalla convenzione gli spostamenti in città).  
**Zanta Viaggi** T. 339 3739789  
**Citysightseeing Padova** T. 049 8704933  
**Trenino Città il Puffetto:** riduzione del 10% (euro 3,60) per il giro completo. Per gruppi di almeno 15 pax sconto del 25% (euro 3) per le escursioni programmate.

**CONVENZIONI E SERVIZI**

Ai possessori della Arte Terme Card sono riconosciute riduzioni speciali:  
**Archeologia in and out - Este**  
**Visita guidata all'area archeologica "Casa di ricovero"**, via Santo Stefano 11 - Este e al **Museo Nazionale Atestino** - T. 3398555316 - Cinzia Tagliaferro; T. 3479941448 - Sabina Magro  
**Cineplex Dream Park - Due Carrare**, via A. De Curtis, 14 Due Carrare - T. 049 9129560 [www.ferrero cinemas.com/dreampark/PADOVA](http://www.ferrero cinemas.com/dreampark/PADOVA)  
**La Strada del vino**, degustazioni e acquisti di prodotti del territorio con sconto presso tutte le aziende de "La strada del vino" - [www.stradadelvinocolleuganei.it](http://www.stradadelvinocolleuganei.it)

**AGENZIE VIAGGIO**

Sconti su proposte, escursioni e tour guidati di:  
**Amon Viaggi**, viale delle Terme 145 Abano. T. 049 8669044  
**Lovivo Tour Experience**, viale delle Terme 107/B Abano. T. 049 296 9340  
**Viaggiare Curiosi**, via Aureliana 50 Montegrotto. T. 328 4089272  
**Jockey Viaggi** - Thermal Hotel Promotion, via Euganea Tre Ponti 125/127 Teolo. T. 049 9902930  
**Zanta Viaggi**, piazza IV novembre, 19 Sant'Angelo di Piove di Sacco. T. 339 3739789

## BUTTERFLY ARC LA CASA DELLE FARFALLE MONTEGROTTO TERME

**1**

Via degli Scavi, 21Bis - Montegrotto Terme T. 049 8910189 - [www.micromegamondo.com](http://www.micromegamondo.com)  
Immaginate di trovarvi in un meraviglioso giardino esotico, abitato da moltissimi animali tra cui uccelli, rettili e pesci, dove farfalle straordinarie volano libere e si appoggiano su di voi! Questa è la magia che vi aspetta alla storica Casa delle Farfalle di Montegrotto Terme.

### ORARI

Marzo, aprile, maggio: aperto tutti i giorni  
Giugno, luglio, settembre, ottobre e fino a metà novembre: da mercoledì a domenica  
Agosto: da martedì a domenica  
Con ora legale 10.00 - 18.00 - Con ora solare 10.00 - 17.00

Biglietto intero euro 9,00 **CON ARTE TERME CARD euro 8,00**

## AREE ARCHEOLOGICHE - MONTEGROTTO TERME MONTEGROTTO TERME

**2**

Associazione LAPIS T. 389 0235910 - [lapisarcheologia@gmail.com](mailto:lapisarcheologia@gmail.com)

Nel territorio sono visitabili tre estese aree archeologiche di epoca romana: due complessi termali, che testimoniano l'utilizzo delle acque salutare sin dall'antichità, e una lussuosa villa. Le aree sono visitabili con archeologi.

### ORARI

Tutte le domeniche, punto di ritrovo: via degli Scavi, area archeologica  
Aprile, maggio, settembre, ottobre: ore 10.30 e ore 15.30  
Giugno, luglio: ore 10.30 e ore 16.30  
Novembre: ore 10.30  
Tutti gli altri giorni su prenotazione

Visita guidata euro 10,00 **CON ARTE TERME CARD euro 9,00**



## MUSEO NAZIONALE ATESTINO ESTE

**10**

Via Guido Negri, 9/C - Este T. 0429 2085 - [www.comune.este.pd.it](http://www.comune.este.pd.it)

Il Museo Nazionale Atestino illustra la civiltà dei Veneti antichi, che ha caratterizzato lo sviluppo sociale e culturale del territorio nel corso del I millennio a.C., in dinamico rapporto con il mondo etrusco, celtico e romano. Conserva nelle sue sale numerosi contesti e oggetti di grande prestigio e di considerevole bellezza.

### ORARI

Aperto tutti i giorni, 8.30 - 19.30, ultimo ingresso alle 19.00.  
Audioguide in inglese, tedesco e francese incluse nel biglietto d'ingresso al Museo.

Biglietto intero euro 5,00 **CON ARTE TERME CARD euro 4,00**

## COMPLESSO MONUMENTALE DI MONSELICE

**11**

Via del Santuario, 17 - Monselice T. 0429.72931 - [www.castellodimonselice.it](http://www.castellodimonselice.it)

Eretto tra XI e XVI secolo, il maestoso Castello Cini accoglie un complesso di edifici e ricrea l'atmosfera medievale e rinascimentale di un tempo. L'antico nucleo abitativo è testimoniato dalla casa romanica con castelletto, oggi arredata da un bel mobilio rustico. Il tiranno Ezzelino aggiunse una possente torre difensiva con camini unici in Italia per forma e funzionalità. Dopo l'avvento della Serenissima, il complesso fu acquistato dalla famiglia veneziana Marcello, che lo arricchì di una preziosa biblioteca e di una cappella privata; ristrutturò il cortile, creando un luogo ameno e riservato dove ospitare concerti e rappresentazioni teatrali. Il complesso venne utilizzato ininterrottamente fino all'Ottocento come splendida dimora estiva.

### ORARI

Solo con visite guidate  
Da marzo a ottobre: tutti i giorni alle ore: 9.00 - 10.00 - 11.00 - 15.00 - 16.00 - 17.00  
Novembre, dicembre, febbraio: tutti i giorni alle ore 10.00 - 11.00 - 14.00 - 15.00  
Gennaio aperto solo per gruppi su prenotazione

Biglietto intero euro 10,00 **CON ARTE TERME CARD: euro 6,00**

## VILLA DEI VESCOVI - FAI LUVIGLIANO DI TORREGLIA

**3**

Via dei Vescovi, 4 - Luvigliano di Torreglia T. 049.9930473 - [www.villavescovi.it](http://www.villavescovi.it)

Una raffinata villa di inizio Cinquecento ispirata ai temi della classicità e circondata dal paesaggio dei Colli Euganei che dialoga con gli affreschi dei suoi ambienti, creando un'armoniosa fusione tra natura, arte e architettura, tra realtà e illusione. Donata al FAI da Maria Teresa Olcese Valoti e Pierpaolo Olcese, nel 2005.

### ORARI

Marzo: da mercoledì a domenica ore 10.00 - 17.00  
Aprile, maggio, giugno: da mercoledì a sabato 10.00 - 18.00; domenica 10.00 - 19.00  
Luglio e Agosto: mercoledì, giovedì, venerdì 15-21, sabato e domenica 10-18.  
Settembre, ottobre: da mercoledì a sabato 10.00 - 18.00; domenica 10.00 - 19.00 .  
Dal 1° novembre al 10 dicembre: da mercoledì a domenica 10.00 - 17.00 . Ultimo ingresso: un'ora prima della chiusura.

Biglietto intero euro 11,00 **CON ARTE TERME CARD euro 9,00**

Iscritti FAI e Soci National Trust ingresso gratuito  
In caso di eventi il costo del biglietto sarà maggiorato.  
Sconto del 10% sugli acquisti del bookshop.

## MUSEO D'ARTE CONTEMPORANEA DINO FORMAGGIO TEOLO

**4**

Palazzetto dei Vicari, Via Molare 1 - Teolo T. 049 9925680 - [www.museodinoformaggio.it](http://www.museodinoformaggio.it)

Il Museo, inaugurato e aperto al pubblico nell'ottobre del 1993, sorge nel Palazzetto dei Vicari, già sede amministrativa e militare della Serenissima Repubblica di Venezia risalente alla fine del XVI secolo. È stato intitolato a Dino Formaggio - oltre che per i meriti e la notorietà acquisita come filosofo e critico d'arte - per il fatto che si devono a lui tutte le generose donazioni di opere di pittura e scultura che costituiscono il patrimonio del Museo. In linea con una filosofia dell'arte di ispirazione fenomenologica di cui Formaggio fu promotore in Italia, l'originalità della raccolta museale conta ormai duecento opere di ottantasette artisti, che rappresentano i notevoli rivolgimenti tecnici e culturali dell'arte del secolo scorso.

### ORARI

Venerdì dalle 15.00 alle 19.00;  
Sabato e domenica dalle 10.00 alle 13.00 e dalle 15.00 alle 19.00;

Biglietto intero euro 1,00 **CON ARTE TERME CARD entrata gratuita**



## PALAZZO DELLA RAGIONE PADOVA

**12**

Via VIII Febbraio. Ingresso da scala Ferri - Padova T. 049 8205006 - [www.padovacultura.padovanet.it](http://www.padovacultura.padovanet.it)

Nel 1218-19 venne costruito questo Palazzo e fu la sede dei tribunali cittadini fino alla fine del Settecento. Al piano superiore si trova una delle più grandi sale pensili medievali del mondo, detta "il Salone", le cui pareti sono affrescate con temi astrologici ispirati alle teorie di Pietro d'Abano, professore di medicina e filosofia (1250-1318).

### ORARI

1 febbraio/31 ottobre da martedì a domenica 9.00 - 19.00  
1 novembre/31 gennaio da martedì a domenica 9.00 - 18.00

Biglietto intero euro 6,00 **CON ARTE TERME CARD euro 4,00**

## MUSEI CIVICI EREMITANI PADOVA

**13**

Piazza Eremitani, 8 - Padova T. 049 8204551 - [www.padovanet.it/padovacultura](http://www.padovanet.it/padovacultura)

In piazza Eremitani sorge il complesso dei Musei Civici che raggruppa il Museo Archeologico, con reperti di epoca preromana e romana, materiali etruschi, greci e italoti ed egizi, e il Museo d'Arte Medievale e Moderna con una ricca collezione di dipinti veneti dal '300 al '700, sculture e bronzetti. I Musei sono ospitati nei chiostri dell'ex convento dei frati Eremitani.

### ORARI

Da martedì a domenica 9.00 - 19.00  
Biglietto intero euro 10,00 **CON ARTE TERME CARD euro 8,00**

## ORTO BOTANICO PADOVA

**14**

Via Orto Botanico, 15 - Padova T. 049 8273939 - [www.ortobotanicopd.it](http://www.ortobotanicopd.it)

L'Orto botanico di Padova (1545) è il più antico orto botanico universitario al mondo. Da sempre luogo di ricerca, cultura e didattica, dal 1997 è Patrimonio Mondiale Unesco. Oggi conta più di 3500 specie, cinque grandi serre e un percorso espositivo dedicato ai rapporti tra piante, uomo e ambiente.

### ORARI

Aprile-settembre 9.00 - 19.00 tutti i giorni (da giugno a settembre lunedì feriale chiuso)  
Ottobre 9.00 - 18.00. Novembre-marzo 9.00 - 17.00. Lunedì feriale chiuso

Biglietto intero euro 10,00 **CON ARTE TERME CARD euro 8,00**

## CASTELLO DI SAN PELAGIO MUSEO DEL VOLO PARCO DELLE ROSE E DEI LABIRINTI DUE CARRARE

**5**

Via San Pelagio, 50 - Due Carrare T. 049 9125008 - [www.castellodisanpelagio.it](http://www.castellodisanpelagio.it)

Il Castello di San Pelagio ha origini medievali come testimonia la torre merlata costruita dai Signori di Padova, nella prima metà del Trecento. Da qui, il 9 agosto 1918, partì il poeta Gabriele d'Annunzio per il folle Volo su Vienna. Nelle stanze del Poeta tutto è rimasto come allora perché voi possiate rivivere quei momenti ripercorrendo la storia del volo umano in un Museo unico in Europa.

### ORARI

Da marzo a novembre: giovedì, venerdì e sabato 10.00 - 13.00 / 14.30 - 18.30, domenica e festivi 10.00 - 19.00  
Da dicembre a febbraio: domeniche e festivi 10.00 - 17.00

Biglietto intero Museo e Parco euro 12,00 **CON ARTE TERME CARD euro 11,00**

Biglietto intero Parco euro 8,00 **CON ARTE TERME CARD euro 7,00**

## CASTELLO DEL CATAJO LA REGGIA DEI COLLI EUGANEI BATTAGLIA TERME

**6**

Via Catajo, 1 - Battaglia Terme T. 349 9347190 - [www.castellodelcatajo.it](http://www.castellodelcatajo.it)

Considerato la reggia dei Colli Euganei, il Castello del Catajo è una delle più vaste e sorprendenti dimore storiche italiane. La sua bizzarra architettura risale al 1570 quando venne anche realizzato il ciclo di affreschi nei saloni del piano nobile: opera pittorica di Giovanni Battista Zelotti, rappresenta un caso unico nella storia del rinascimento veneto ed è oggi visibile in perfetto stato di conservazione. Il parco è ricco di alberi secolari.

### ORARI

Martedì, giovedì, venerdì, domenica e festivi  
Marzo, settembre, ottobre, novembre: 14.30 - 18.30  
Aprile, maggio, giugno, luglio, agosto: 15.00 - 19.00

Biglietto intero euro 9,00 **CON ARTE TERME CARD 8,00**



## MUSEO DELLA PADOVA EBRAICA E ANTICHI CIMITERI EBRAICI PADOVA

**15**

Via delle Piazze, 26 - Padova T. 049 661267 - [padovaebraica@coopculture.it](mailto:padovaebraica@coopculture.it)

La ricca collezione di oggetti e tessuti dal 1500 al 1800 riempie lo spazio architettonico dell'antica Grande Sinagoga Askenazita-Tedesca, testimonianza dell'importante presenza della Comunità ebraica nella città di Padova dall'epoca dei Carraresi in poi. Da non perdere la preziosa Sinagoga Italiana della metà del '500. Antichi Cimiteri Ebraici: almeno uno deve assolutamente essere visitato. Creati a partire dal 1527, recano lapidi risalenti ai secoli successivi e raccolgono i resti di studiosi, talmudisti e cabalisti di fama mondiale.

### ORARI

Giugno-settembre: lunedì, venerdì e domenica 10.00 - 18.00  
Ottobre-maggio: lunedì 10.00 - 14.00, giovedì 14.00 - 18.00, venerdì 9.30 - 13.30, domenica 10.00 - 18.00

Biglietto intero Museo euro 8,00 - Biglietto intero Museo e sinagoga euro 10,00 **CON ARTE TERME CARD: Museo euro 6,50 - Museo e Sinagoga euro 8,00**

## MUSME - MUSEO DI STORIA DELLA MEDICINA PADOVA

**16**

Via San Francesco, 94 - Padova T. 049 658767 - [www.musme.it](http://www.musme.it)

Il MUSME, inaugurato il 5 giugno 2015, è già considerato un'eccellenza a livello nazionale. Si tratta di un museo di nuova generazione che racconta, con linguaggio rigoroso ma accattivante, lo straordinario percorso della Medicina da disciplina antica a scienza moderna, con particolare attenzione alla storia della Scuola medica padovana.

### ORARI

Da martedì a venerdì: 14.30 - 19.00. Sabato, domenica e festivi: 9.30 - 19.00  
Mattina e lunedì: aperto solo su prenotazione di visita guidata

Biglietto intero euro 10,00 **CON ARTE TERME CARD euro 8,00**

## MUSEO DELLA NAVIGAZIONE BATTAGLIA TERME

**7**

Via Ortazzo, 63 - Battaglia Terme T. 049 525170 - Cell. 345 6822956 - [info@museonavigazione.eu](mailto:info@museonavigazione.eu)

Il Museo della Navigazione Fluviale è un vero e proprio percorso della memoria attraverso il mondo della civiltà e della cultura dei barcai. Il Museo offre un viaggio in questo mondo "perduto" del trasporto fluviale e lagunare dalle varie sfaccettature: dall'attività cantieristica, alla varietà dei tipi di imbarcazioni; dai mezzi di propulsione, alla suggestiva ma faticosa vita di bordo.

### ORARI

Sabato e domenica 10.00 - 12.00 / 15.00 - 18.00  
Biglietto intero euro 5,00 **CON ARTE TERME CARD euro 3,00**

## GIARDINO MONUMENTALE DI VALSANZIBIO GALZIGNANO TERME

**8**

Via Diana, 2 - Galzignano Terme T. 049 9131065/3400825844 - [www.valsanziobiogiardino.it](http://www.valsanziobiogiardino.it)

Il Giardino di Valsanzibio è un museo all'aria aperta realizzato nel 1665 da una delle famiglie allora più ricche ed importanti di Venezia, i Barbarigo, su progetto di Luigi Bernini. È un giardino pluripremiato e considerato tra i più importanti d'Europa, una passeggiata indimenticabile nella storia, tra sculture, fontane, alberi ultrasecolari da tutto il mondo e il labirinto.

### ORARI

Aperto tutto l'anno, dalle 10 al tramonto, festivi orario continuato, feriali dalle 10 alle 13 e dalle 14 al tramonto. Gennaio e febbraio su richiesta.  
Biglietto intero euro 11,00 **CON ARTE TERME CARD euro 9,00**

## CASA DEL PETRARCA ARQUÀ PETRARCA

**9**

Via Valleselle, 4 - Arquà Petrarca T. 0429 718294 - [www.padovanet.it/padovacultura](http://www.padovanet.it/padovacultura)  
Nel 1369 Francesco Petrarca (Arezzo 1304 - Arquà 1374) si fece riadattare una casa nel villaggio euganeo di Arquà e la elesse a rifugio degli ultimi giorni. Qui trascorse gli ultimi anni di vita, circondato da vecchi e nuovi amici e dai familiari: la figlia Francesca, il genero Francescuolo da Bassano e la nipotina Eletta.

### ORARI

Da martedì a domenica. Dal 1° marzo al 31 ottobre ore 9.00 - 12.30 / 15.00 - 19.00, dal 1° novembre al 28 febbraio ore 9.00 - 12.30 / 14.30 - 17.30.

Biglietto intero euro 4,00 **CON ARTE TERME CARD euro 2,00**



## MUSEO DIOCESANO DI PADOVA - PALAZZO VESCOVILE PADOVA

**17**

Piazza Duomo, 12 - Padova T. 049 8761924 - [www.museodiocesanopadova.it](http://www.museodiocesanopadova.it)

Il Museo Diocesano di Padova nasce nel 2000 all'interno degli ambienti del Palazzo Vescovile le cui origini risalgono al 1309. Al piano nobile si trova il grande Salone dei Vescovi con la straordinaria decorazione del pittore Bartolomeo Montagna, raffigurante i ritratti dei primi cento vescovi di Padova. Nelle salette adiacenti sono esposte le preziose suppellettili provenienti dalla Sacrestia dei Canonici della Cattedrale.

### ORARI

Giovedì, venerdì e sabato: 14.00 - 18.00 Domenica e festivi: 10.00 - 18.00. Chiuso in agosto.

Biglietto intero euro 5,00 **CON ARTE TERME CARD euro 4,00**

## PALAZZO ZABARELLA PADOVA

**18**

Via Zabarella, 14 - Padova T. 049 875 3100 - [www.zabarella.it](http://www.zabarella.it)

Sorge nel cuore della città lo splendido palazzo con la sua architettura merlata, la torre medievale, la facciata rinascimentale e l'assetto interno neoclassico, con preziosi affreschi di Francesco Hayez. Sede della Fondazione Bano dal 1996, Palazzo Zabarella ospita grandi mostre d'arte, con apertura annuale.

Biglietto intero euro 13,00 **CON ARTE TERME CARD euro 11,00**

## ESAPOLIS PADOVA

**19**

Via dei Colli, 28 - Padova T. 049 2700083 - [www.micromegamondo.com](http://www.micromegamondo.com)

Esapolis è il posto ideale dove scoprire il fascino del MicroMegaMondo. Potrete incontrare dal vivo animali incredibili e insoliti, come tantissimi insetti da tutto il Mondo, pesci, rettili, anfibi. Il percorso è arricchito da una storica collezione serica, e tante nuove tecnologie interattive come il Cinema4D e l'innovativa Parassitopolis, la prima mostra al mondo totalmente interattiva sugli animali più pericolosi e affascinanti del pianeta.

### ORARI

Da aprile a giugno e da agosto a metà settembre: mercoledì, giovedì, venerdì 10.00 - 12.30 / 14.30 - 18.00 - Sabato, domenica e festivi, 10.00 - 18.00  
Da metà settembre a marzo e a luglio: sabato, domenica e festivi 10.00 - 18.00

Biglietto intero Esapolis euro 9,00 - Biglietto intero Musei Euganei euro 4,00 **CON ARTE TERME CARD Esapolis euro 8,00 - Musei Euganei euro 3,00**